

Resultat- og balanserapport

Årstill 2025

Periode 1-12

Resultatfordeling

LEIRA IDRETTSLAG

Prosjekt Alle fra og med , Avdeling Alle fra og med

	Periode 1-12		Hittil (1-12)	
	2025	2024	2025	2024
Salg- og driftsinntekt	370 963	306 505	370 963	306 505
Varekostnad	-16 939	-13 605	-16 939	-13 605
Bruttofortjeneste (95%) (overskudd i perioden)	354 024	292 900	354 024	292 900
Lønnskostnad	-11 507	0	-11 507	0
Annen driftskostnad	-370 206	-270 855	-370 206	-270 855
Driftsresultat (underskudd i perioden)	-27 689	22 045	-27 689	22 045
Finans	1 785	7 926	1 785	7 926
Resultat før skatt (underskudd i perioden)	-25 904	29 971	-25 904	29 971
Årsresultat (underskudd i perioden)	-25 904	29 971	-25 904	29 971
Disponeringer	0	-29 971	0	-29 971
Sum (underskudd i perioden)	-25 904	0	-25 904	0

Periodefordeling

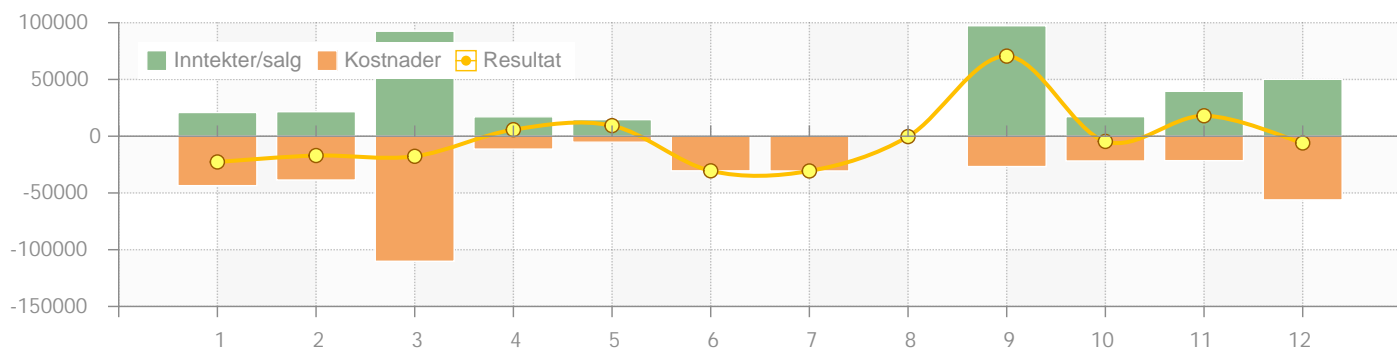

Figur for periode 1 - 12

Kostnader

- Varekostnad
- Lønnskostnad
- Annen driftskostnad
- Finans

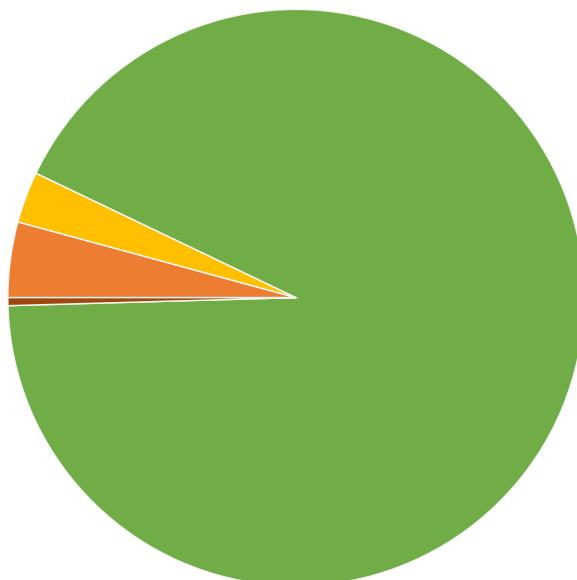

Balansefordeling

LEIRA IDRETTSLAG

Periode 1-12, Prosjekt Alle fra og med , Avdeling Alle fra og med

	I.B. (1.1.2025)	Bevegelse	U.B. (12.2025)
Anleggsmidler	0	0	0
Varelager	0	0	0
Kundefordringer	0	25 565	25 565
Andre fordringer	0	0	0
Bank og kontanter	540 254	9 509	549 763
Eiendeler	540 254		575 328
Egenkapital	-540 254	0	-540 254
Udisponert resultat	0	25 904	25 904
Langsiktig gjeld	0	-10 000	-10 000
Kortsiktig gjeld	0	-50 978	-50 978
Gjeld og egenkapital	-540 254		-575 328

Figur for periode 1 - 12

Balansefordeling

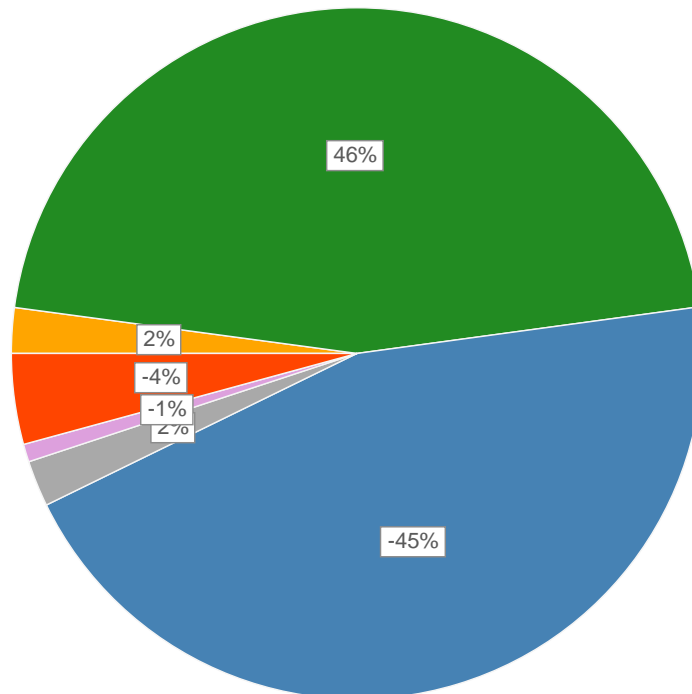

Resultat

LEIRA IDRETTSLAG

Periode 1-12, Prosjekt Alle fra og med , Avdeling Alle fra og med

	Periode 1-12		Hittil (1-12)	
	2025	2024	2025	2024
SALGS- OG DRIFTSINNTEKT				
3100 - Kiosksalg Vipps	54 616	52 574	54 616	52 574
3190 - Reklametrykk Sponsor	3 655	0	3 655	0
3200 - Salgsinntekt handelsvarer, unntatt avgiftsplikt	25 565	0	25 565	0
3400 - Offentlig tilskudd	30 425	73 241	30 425	73 241
3420 - Grasrotandel	4 460	1 342	4 460	1 342
3430 - Spleis	30 351	3 490	30 351	3 490
3900 - Sponsorstøtte	121 500	90 500	121 500	90 500
3910 - Medlemskap Leira IL	5 765	5 500	5 765	5 500
3920 - Valdres Storhall leie	28 114	28 269	28 114	28 269
3970 - Egenandel medlemmer cup	66 512	51 590	66 512	51 590
Sum salgs- og driftsinntekt	370 963	306 505	370 963	306 505
VAREKOSTNAD				
4100 - Innkjøp varer kiosksalg	-16 939	-13 605	-16 939	-13 605
Sum varekostnad	-16 939	-13 605	-16 939	-13 605
LØNSKOSTNAD				
5090 - Honorar til trenere	-9 500	0	-9 500	0
5915 - Møtemat	-2 007	0	-2 007	0
Sum lønnskostnad	-11 507	0	-11 507	0
ANNEN DRIFTSKOSTNAD				
6300 - Leie lokale	-53 623	-27 946	-53 623	-27 946
6420 - Leie datasystemer	-2 269	0	-2 269	0
6535 - Forbruksmateriell	-11 948	-29 367	-11 948	-29 367
6570 - Treningsklær Trenere	-10 582	-32 070	-10 582	-32 070
6580 - Innkjøp drakter	-11 457	0	-11 457	0
6795 - Dommerregninger	-42 267	-25 343	-42 267	-25 343
6800 - Rekvisita og materiell	-12 214	0	-12 214	0
6860 - Møte, kurs, oppdatering o.l.	-18 445	-5 105	-18 445	-5 105
6890 - Annen kontorkostnad	-2 000	0	-2 000	0
6895 - Påmeldingsavgifter	-101 650	0	-101 650	0
6995 - Kostnad, trukket lag, omberamming	-8 000	0	-8 000	0
6999 - Annen driftskostnad	-3 111	0	-3 111	0
6990 - Reklamekostander	-21 465	0	-21 465	0
7410 - Kontingent, påmeldinger serie NHF, SPU	-68 979	-138 379	-68 979	-138 379
7770 - Bank- og kortgebyr	-2 198	-794	-2 198	-794

Resultat

LEIRA IDRETTSLAG

Periode 1-12, Prosjekt Alle fra og med , Avdeling Alle fra og med

	Periode 1-12		Hittil (1-12)	
	2025	2024	2025	2024
7799 - Annen kostnad, ikke fradragsberettiget	0	-11 851	0	-11 851
Sum annen driftskostnad	-370 206	-270 855	-370 206	-270 855
FINANSINNTEKT OG KOSTNAD, ÅRETS RESULTAT, OVERFØRINGER OG DISPONERINGER				
8050 - Renteinntekt bankinnskudd	1 785	7 926	1 785	7 926
8800 - Årsresultat	0	-29 971	0	-29 971
Sum	1 785	-22 045	1 785	-22 045
SUM (underskudd i perioden)	-25 904	0	-25 904	0

Balanse

Side 6 av 8

LEIRA IDRETTSLAG

Periode 1-12, Prosjekt Alle fra og med , Avdeling Alle fra og med

	2025	2024
Eiendeler		
Kundefordringer		
1500 - Kundefordringer	25 565	0
Sum kundefordringer	25 565	0
Bank og kontanter		
1920 - brukskonto 2320.27.50338	117 423	90 140
1921 - Kortkonto 2320.27.50893	2 147	2 816
1922 - Sparekonto 2320.27.50346	59 203	135 459
1923 - Spleiskonto 2320.27.96338	62 933	11 839
1924 - Dugnandskonto 2320.30.00812	8 057	0
1960 - Fond Sparebanken 1	300 000	300 000
Sum bank og kontanter	549 763	540 254
Sum eiendeler	575 328	540 254
Gjeld og egenkapital		
Egenkapital		
2050 - Annen egenkapital	-540 254	-540 254
Udisponert resultat	25 904	0
Sum egenkapital	-514 350	-540 254
Langsiktig gjeld		
2180 - Andre avsetninger for forpliktelser	-10 000	0
Sum langsiktig gjeld	-10 000	0
Kortsiktig gjeld		
2400 - Leverandørgjeld	-50 978	0
Sum kortsiktig gjeld	-50 978	0
Sum gjeld og egenkapital	-575 328	-540 254
Sum Balanse	0	0